

CHE TEMPO FA

RUBRICHE

- Fotogallery
- Videogallery
- Stadio Aperto
- Backstage
- Immortali
- Il Punto di Beppe Gandolfo
- Nuove Note
- L'oroscopo di Corinne
- Ambiente e Natura
- Storie sotto la Mole
- Viaggia sicuro con Evolgo
- Macaluso Fabiana Contemporary Artist
- Motori
- Dalla padella alla brace
- E poe...sia!
- Conversazioni
- I racconti del vento
- I corsivi di Virginia
- Fiera Nazionale del Peperone
- Cultura Energetica
- La finanza in parole semplici

ACCADEVA UN ANNO FA



Cronaca
Tre decessi per il Covid in Piemonte (contro i 69 di un anno fa). Risalgono le terapie intensive: oggi sono 30, nel 2020 erano 398

ATTUALITÀ | 22 novembre 2022, 12:17

Botteghe dei servizi nei comuni montani con meno di 5.000 abitanti: 154 domande per il bando regionale

Entro metà febbraio 2023 sarà comunicato l'esito dell'istruttoria



Sono 154 le domande pervenute per il bando da 3 milioni di euro della Regione Piemonte per il mantenimento e lo sviluppo delle "botteghe dei servizi" in aree montane, in Comuni con popolazione inferiore ai 5000 abitanti.

64 domande provengono dalla provincia di Cuneo, 42 dal Torinese, 17 dal Verbanco Cusio Ossola, 16 dall'Alessandrino, 8 dal Biellese, 4 dalla provincia di Vercelli e 3 dall'Astigiano.

Ora le domande saranno esaminate da un Comitato di Valutazione, composto da rappresentanti di **Finpiemonte** S.p.A. e di Regione

IN BREVE

martedì 22 novembre

Botteghe dei servizi nei comuni montani con meno di 5.000 abitanti: 154 domande per il bando regionale [\(h. 12:17\)](#)

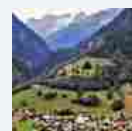

I produttori di frutta in protesta: "I supermercati ci impongono i prezzi. Per un caffè dobbiamo vendere 4 Kg di mele" [FOTO] [\(h. 11:46\)](#)

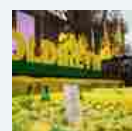

Torino: Oreficeria Demeglio, 100 anni a 100 all'ora [\(h. 10:15\)](#)



Pian Munè di Paesana: torna il Presepe Vivente alle Meire Pian Croesio [\(h. 09:00\)](#)

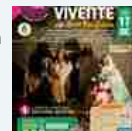

A Chieri la scuola esce dalle aule. E i ragazzi incontrano le generazioni più anziane [\(h. 08:16\)](#)

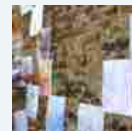

Chivasso, nuovi giochi per i più piccoli nelle scuole e nei giardini pubblici: si parte da via Clara [\(h. 07:27\)](#)



Un "salotto" urbano, un "lido" pedonale e non solo, la nuova sfida di Bottom Up per rigenerare gli spazi all'aperto [\(h. 07:15\)](#)





Eventi
Andy Warhol e la Pop Art protagonisti a Palazzo Barolo (VIDEO)



Politica
Maurizio Landini a Torino: "Sì all'obbligo vaccinale, quella è la strada" [FOTO e VIDEO]

[Leggi tutte le notizie](#)

Piemonte: il contributo massimo previsto per ogni singola domanda è di 50.000 euro, di cui 30.000 per investimenti e 20.000 per spese di gestione. Entro metà febbraio 2023 sarà comunicato l'esito dell'istruttoria.

Il bando era rivolto a microimprese, iscritte al registro imprese della Camera di Commercio, e a cooperative di comunità, iscritte all'albo della Regione Piemonte, attive al momento della presentazione della domanda di sostegno.

Le botteghe dei servizi sono esercizi commerciali di prossimità per la vendita al dettaglio di beni alimentari e di prima necessità, in cui si integrano attività di informazione per la cittadinanza: in sostanza veri e propri "terminali" per la pubblica amministrazione sul territorio e nel contempo esercizi che svolgono altri servizi utili a migliorare la qualità di vita dei residenti.

Soddisfazione per l'esito del bando da parte del Presidente della Regione Alberto Cirio e del Vice Presidente ed Assessore alla Montagna, Fabio Carosso.

"Il numero elevato di domande pervenute significa che vi è grande interesse per una montagna in cui sia possibile vivere tutto l'anno, non solo d'estate o d'inverno per lo sci. Da parte della Regione vi è molta attenzione: ricordiamo il bando per la residenzialità (10 milioni a favore di chi si trasferisce dalla città alla montagna), quello sulle scuole (oltre 600 mila euro), il riparto dei fondi destinati alle Unioni Montane (10,7 milioni), l'avvio del percorso per una Strategia condivisa con tutti coloro che vivono la montagna e che sia in grado di intercettare fondi europei e nazionali. Tutti interventi che hanno come obiettivo ridare nuove prospettive alle zone montane, evitare la desertificazione del territorio e valorizzarne i punti di forza non solo dal punto di vista ambientale, ma anche sociale ed economico."

La pubblicazione del bando è stata preceduta da un'indagine conoscitiva avviata dalla Direzione regionale dell'Assessorato allo sviluppo della montagna per mappare le aree carenti di servizi e le zone di maggior fragilità economica, sociale e territoriale.

Dall'indagine, che ha interessato 440 Comuni montani con popolazione inferiore ai 5.000 abitanti, sono emerse informazioni utili sui servizi alla popolazione e sugli esercizi commerciali presenti sul territorio.

 [comunicato stampa](#)



Ricevi le nostre ultime notizie da Google News

[SEGUICI](#)

Ti potrebbero interessare anche:

[Prima Pagina](#) | [Archivio](#) | [Redazione](#) | [Invia un Comunicato Stampa](#) | [Pubblicità](#) | [Scrivi al Direttore](#) | [Premium](#)

Copyright © 2013 - 2022 IINazionale.it - Partita Iva: IT 03401570043 - Credits | [Privacy e cookie policy](#) | [Preferenze privacy](#)

Nuvole e pioggia oggi su Torino e provincia, ma il maltempo dovrebbe essere di breve durata
(h. 05:55)



Lunedì 21 novembre

Curare la bellezza assieme al cancro, all'ospedale San Lorenzo di Carmagnola si può
(h. 19:39)



160 reperti del Museo Egizio "in trasferta" alla Basilica Palladiana di Vicenza
(h. 19:18)



[Leggi le ultime di: Attualità](#)